UL.MASŁOWIECKA 5

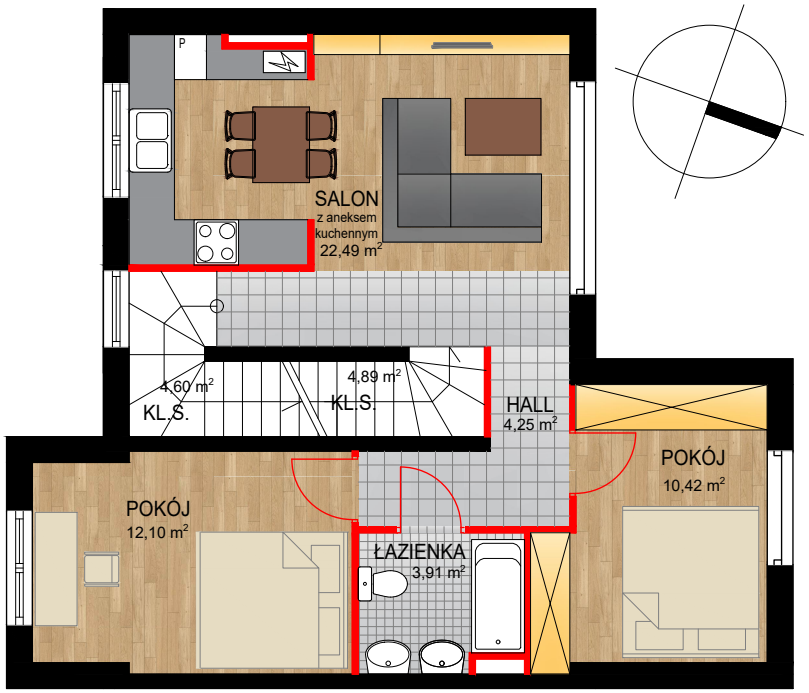

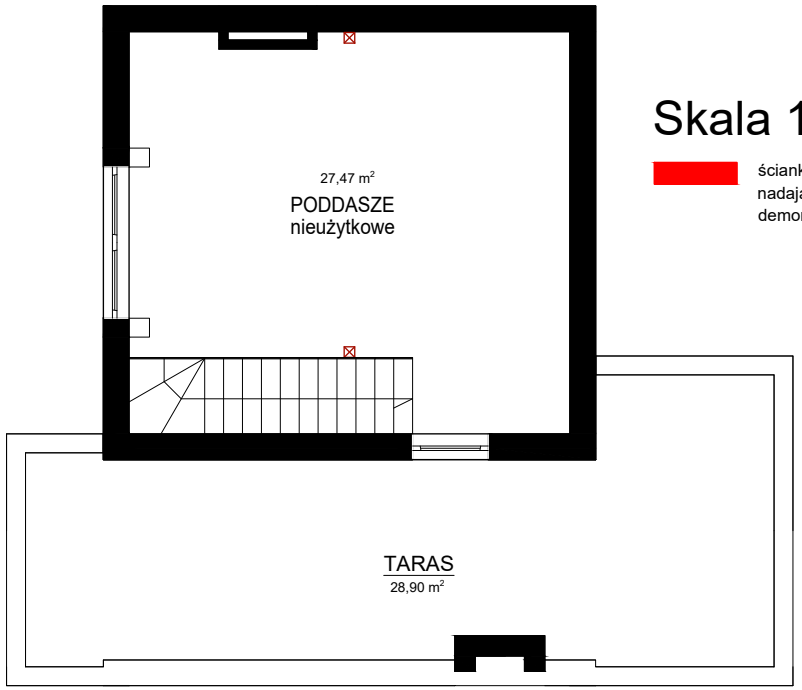

Skala 1:100

ścianki działowe nadajace się do demontażu

- Podane wymiary i powierzchnie pomieszczeń mają charakter projektowy i mogą nieznacznie różnić się od powierzchni rzeczywistych po wybudowaniu lokalu.
- Umeblowanie, zagospodarowanie terenu i osiedla jest tylko wizualizacją i nie stanowi oferty handlowej w rozumieniu przepisów kodeksu cywilnego, ma jedynie charakter poglądowy, przybliżający wielkość mieszkania, sposobu jego aranżacji oraz wygląd osiedla.

Meinhof

Adres inwestycji:
Warszawa ul. Masłowiecka 5
www.maslowiecka5.pl

Apartamenty Masłowiecka 5

PIĘTRO, MIESZKANIE NR 2

dz. nr. ew. 51/5

Pomieszczenie	Powierzchnia
Hall	4,25 m²
Salon z aneksem kuchennym	22,49 m²
Pokój	10,42 m²
Łazienka	3,91 m²
Pokój	12,10 m²
Klatkaschodowa	4,60 m²
Klatka schodowa	4,89 m²

SCHEMAT PIĘTRA

Skala 1:800

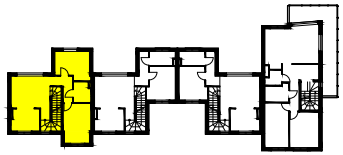

Taras	28,90 m²
Poddasze nieużyt.	27,47 m²

POWIERZCHNIA UŻYTKOWA: **62,66 m²**

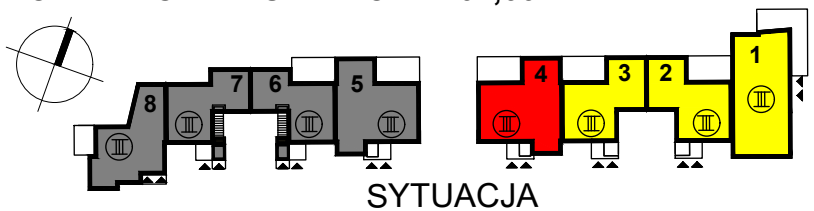

SYTUACJA

ul. Masłowiecka

UWAGI
- Projektant zastrzega sobie prawo do wprowadzenia zmian w projekcie w trakcie realizowania inwestycji
- Wymiary podano w stanie surowym bez tynków i glazury